Cetus

96635257 T CONNECTOR WL 5POLE

Cetus

5-pólová jednotka, pro instalaci na boku s průchozím zapojením v okruhu dovnitř/ven, typ Pastelově modrá GST18i5.

Hmotnost: 0,04 kg

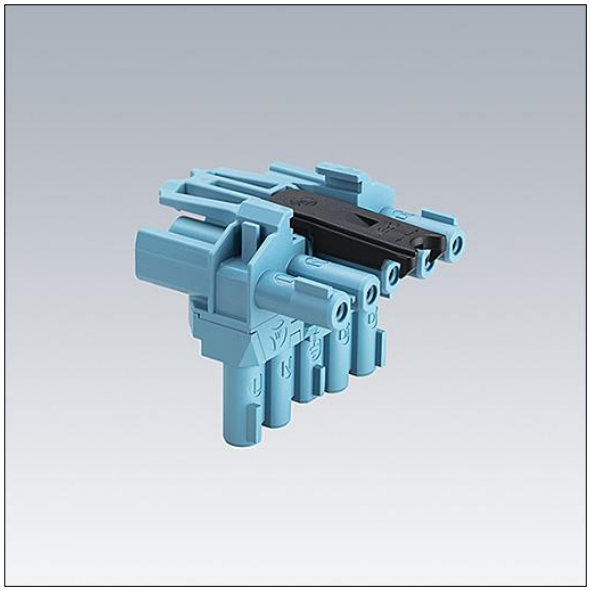

TLG_CTU3_F_WL5.jpg

Hodnoty označené * představují stanovené rozměrové hodnoty. Pokud není uvedeno jinak, platí hodnoty pro okolní teplotu 25°C.

Produkty ThornLighting podléhají neustálému vývoji.Veškeré informace uvedené v tomto katalogovém listu mají pouze informativní charakter.Vyhrazujeme si právo provádet technické nebo formální zmeny našich produktu bez dalšího zverejnení.©ThornLighting